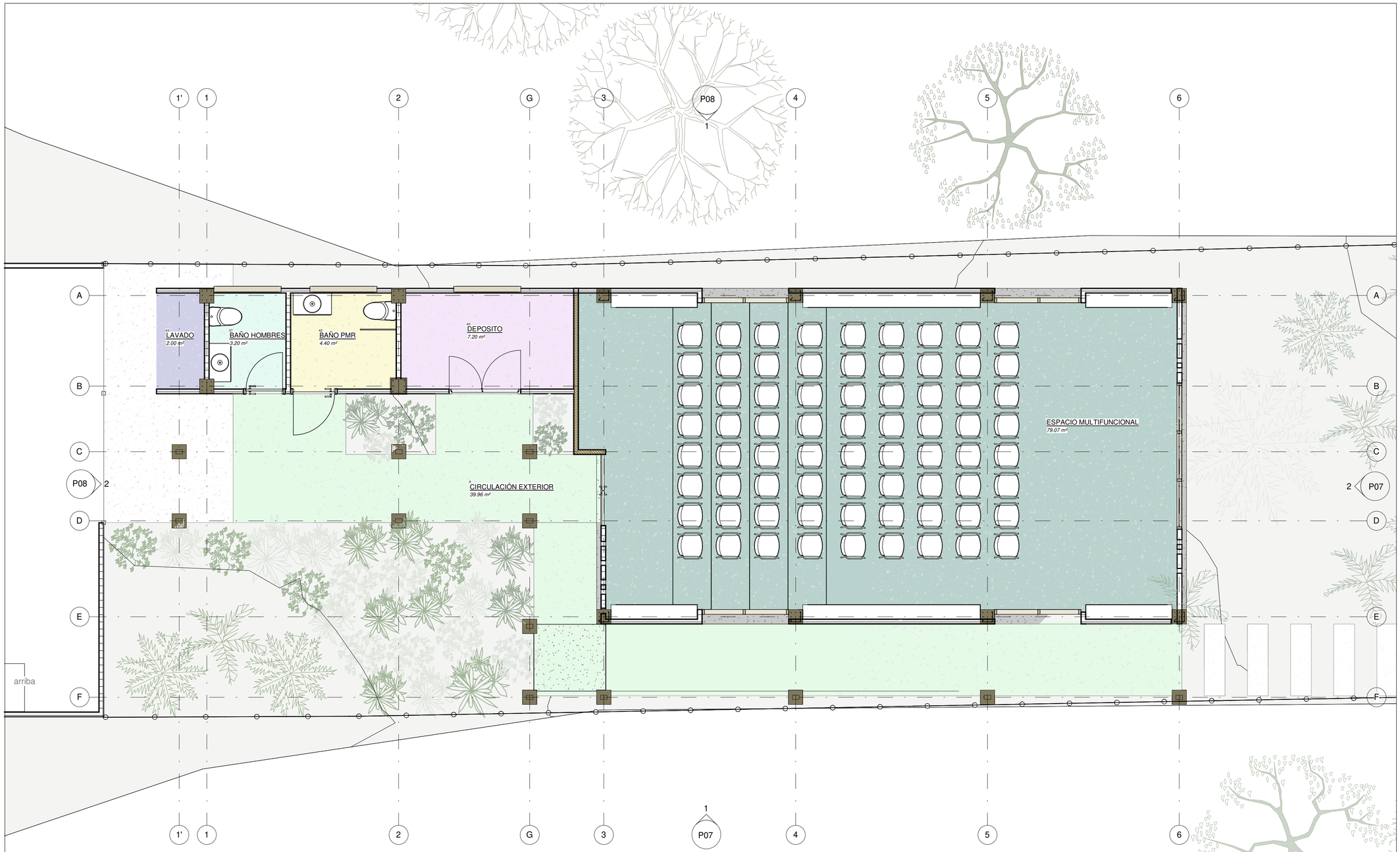

ÁREA

ESPACIO MULTIFUNCIONAL	78.84 M2
LAVADO	2.00 M2
BAÑO HOMBRES	3.20 M2
BAÑO PMR	4.40 M2
DEPOSITO	7.20 M2
CIRCULACIÓN EXTERIOR	39.96 M2

ÁREA INTERIOR	
TOTAL ÁREA INTERIOR	105.92 M2

ÁREA EXTERIOR	
TOTAL ÁREA EXTERIOR	39.96 M2

ÁREA TOTAL	
TOTAL ÁREA EXTERIOR	145.88 M2

TALLER DOS
ARQUITECTOS

PROYECTO

CONSULTORÍA PARA REALIZAR LOS ESTUDIOS Y DISEÑOS DE LA SEDE ADMINISTRATIVA DEL SANTUARIO DE FLORA Y PLANTAS MEDICINALES ORITO INGI – ANDE

LOCALIZACIÓN

ORITO - PUTUMAYO

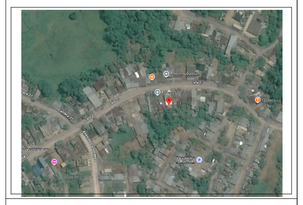

MATRICULA INMOBILIARIA

442-19448

PROPIETARIO

PARQUES NACIONALES NATURALES DE COLOMBIA

PARQUES NACIONALES NATURALES DE COLOMBIA

APODERADO

CHRISTIAN DAVID SISA JIMENEZ - CC. 1.015.453.652

DISEÑO ARQUITECTÓNICO

TALLER DOS

DIBUJO ARQUITECTÓNICO

CAMILA ROMERO

CONTENIDO

PLANO DE ÁREAS

OBSERVACIONES

-

ESCALA

1 : 50

FECHA

NOVIEMBRE

PLANO

P05 /08